

COMPATIBILITÀ GEOLOGICA AI FINI EDIFICATORI (art. 35)

- Area idonea
- Area idonea a condizione
 - Condizione 1^a: Area alla piana alluvionale
 - Condizione 2^a: Area su depositi sabbia, ghiaia o di conchiglie
 - Condizione 3^a: Area su corpi di frana non attiva
 - Condizione 4^a: Area intorno alle doline
 - Condizione 5^a: Area coltivate con pendenza minore del 40%
- Area non idonea
 - zone di frana attiva
 - erosione regressiva in ambito fluviale
 - aree con pendenza superiore al 40%
 - cave e discariche attive non attive

AREE SOGGETTE A DISSESTO IDROGEOLOGICO (art. 36)

- Area di frana (FRA)
- Area esondabile o a ristagno idrico (DR)
- Area soggetta ad erosione (EROS)
- Area soggetta a sprofondamento carsico (CARC)

ALTRI TEMATISMI (art. 13)

- Area a rischio sismico (SISM) (art. 13)
- Area degradata per presenza di rifiuti storici (art. 20)

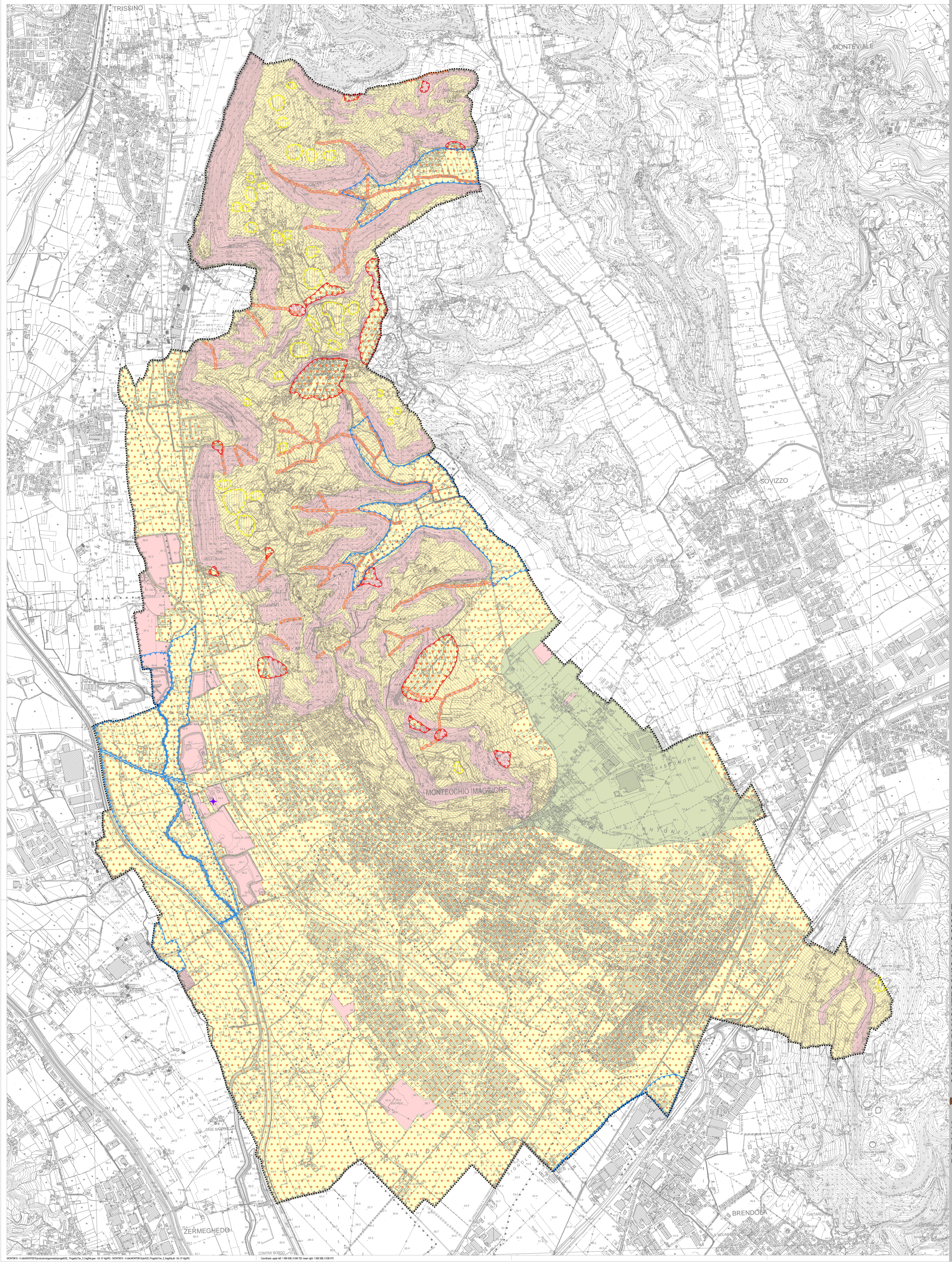

Progettisti:
 Luciano Bazzani, Giovanni
 Armando, Sergio, Luciano
 Università Valle Piave
 Università Luca De Gasperi
 Ing. Chiara Lucifora
 Ing. Chiara Lucifora

Profa. MONTI15
 Redatto
 Verificato

Il Sindaco
 Mirna Cicchitto
Il Segretario
 Dr. Cosimato Bonasato
Il Dirigente Servizio Urbanistica
 Arch. Francesco Marcell

Adozione
Approvazione

VENETO PROGETTI
 Elaborato adeguato rispetto al Piano
 del Comitato Tecnico Intercomunale
 Provinciale del 12/03/2014

PAT 2012 COMUNE DI MONTECCHIO MAGGIORE

Piano di Assetto del Territorio
 Piano Regolatore Comunale LR 11/2004

CARTA DELLE FRAGILITÀ

TAV.

03

Elaborato 49
 scala 1:10.000