

- VINCOLI**
- Limite amministrativo comunale
 - Vincolo paesaggistico D.Lgs. 42/2004 (art.09)
 - Vincolo paesaggistico D.Lgs. 42/2004 - Corsi d'acqua (art.09)
 - Vincolo paesaggistico D.Lgs. 42/2004 - Zone boscate (art. 09)
 - Vincolo monumentale D.Lgs. 42/2004 (art.11)
 - Vincolo idrogeologico-forestale R.D.L. 32971/923 (art.12)
 - Vincolo sismico G.P.C.M. 3274/2003 (intero territorio comunale) (art. 13)

- RETE NATURA 2000**
- Sito di importanza Comunitaria (art. 14)
- PIANIFICAZIONE DI LIVELLO SUPERIORE**
- Piano di Area Monti Berici (art. 15)
 - Ambiti naturalistici di livello regionale (art. 16)
 - Zone di Attenzione (fonte Piano Stralcio per l'Assetto Idrogeologico PAI dei bacini idrografici dei fiumi dell'Alto Adriatico e del fiume Adige) (art. 36)
 - IDR Zone di Attenzione Idraulica
 - IGD Zone di Attenzione Geologica
 - Zone di Attenzione geologica (fonte Piano Stralcio per l'Assetto Idrogeologico PAI dei bacini idrografici dei fiumi dell'Alto Adriatico e del fiume Adige) (art. 36)
 - Localizzazione dissesto fessivo non detentato
 - Centri storici (art. 17)
 - Area di interesse archeologico (art. 17 bis)
 - Siti a rischio Archeologico (art. 17 bis)

- ALTRI ELEMENTI**
- Idrografia/fascia di rispetto (art. 18)
 - Depuratori/fascia di rispetto (art. 19)
 - Discariche (art.20)
 - Cave (art. 21)
 - Pozzi di prelievo per uso idropotabile/fascia di rispetto (art. 22)
 - Viabilità/fascia di rispetto (art. 23)
 - Ferrovia/fascia di rispetto (art. 23)
 - Zona Militare/Servizi fascia di rispetto (art. 24)
 - Elettrodotti/fascia di rispetto (art. 25)

- Metanodotti/fascia di rispetto (art.25)
- Cimiteri/fascia di rispetto (art.26)
- Impianti di comunicazione ad uso pubblico (art. 27)
- Area a rischio di incedente rilevante (art. 28)
- Allevamenti intensivi e relativa fascia di rispetto (art. 29)
- Area per la realizzazione bacino di laminazione (art. 36)
- Area percorsi da incendi (fonte Provincia di Vicenza e Comune di Montebelluna) (art. 29 bis)

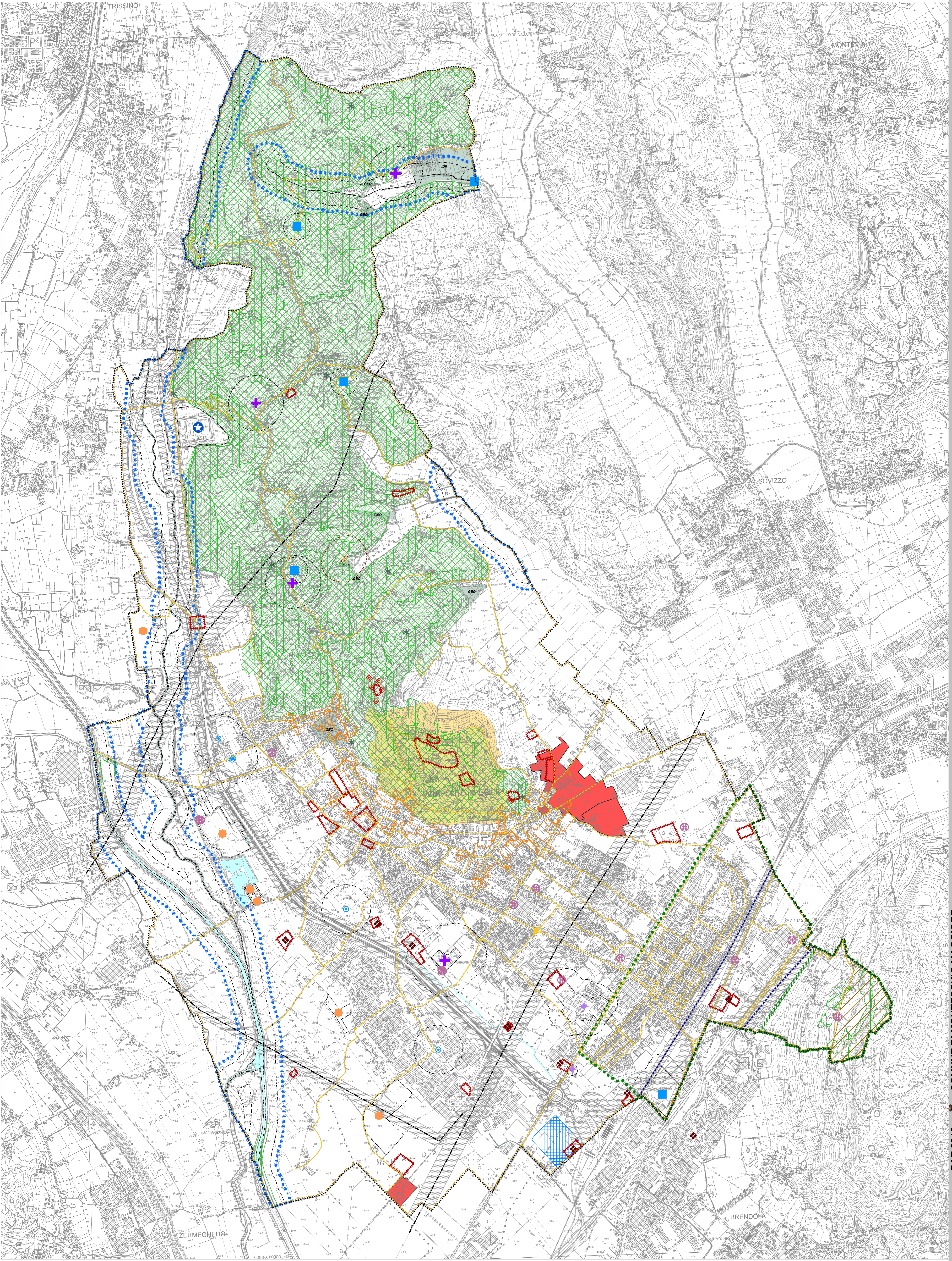

Progettisti:
 Ing. Fabio Basso
 Università Ca' Foscari
 Dott. Arch. Silvia Bonaldi
 Dott. Arch. Sergio Valentini
 Università Iuav Venezia
 Università Iuav Venezia
 Università Iuav Venezia
 Dipartimento Edilizia Industriale

Prova, Montepiù:
 Renato
 Verificato

Il Responsabile Servizio Urbanistica:
 Dott. Luigi Schiavo

Il Sindaco:
 Mirna Cocchiolo

Il Segretario:
 Dr. Costantino Bonarito

Il Dirigente Servizio Urbanistica:
 Arch. Francesco Marzulli

Adozione:
 Approvazione

Elaborato adeguato rispetto al Piano del Comune Tecnico Intercomunale Provinciale del 1/2021/14

PAT 2012
COMUNE DI MONTECCHIO MAGGIORE

Piano di Assetto del Territorio
 Piano Regolatore Comunale LC 11/2004

CARTA DEI VINCOLI
E DELLA PIANIFICAZIONE TERRITORIALE

VENEZIA PROGETTI

Elaborato 47
 scala 1:10.000

TAV. 01