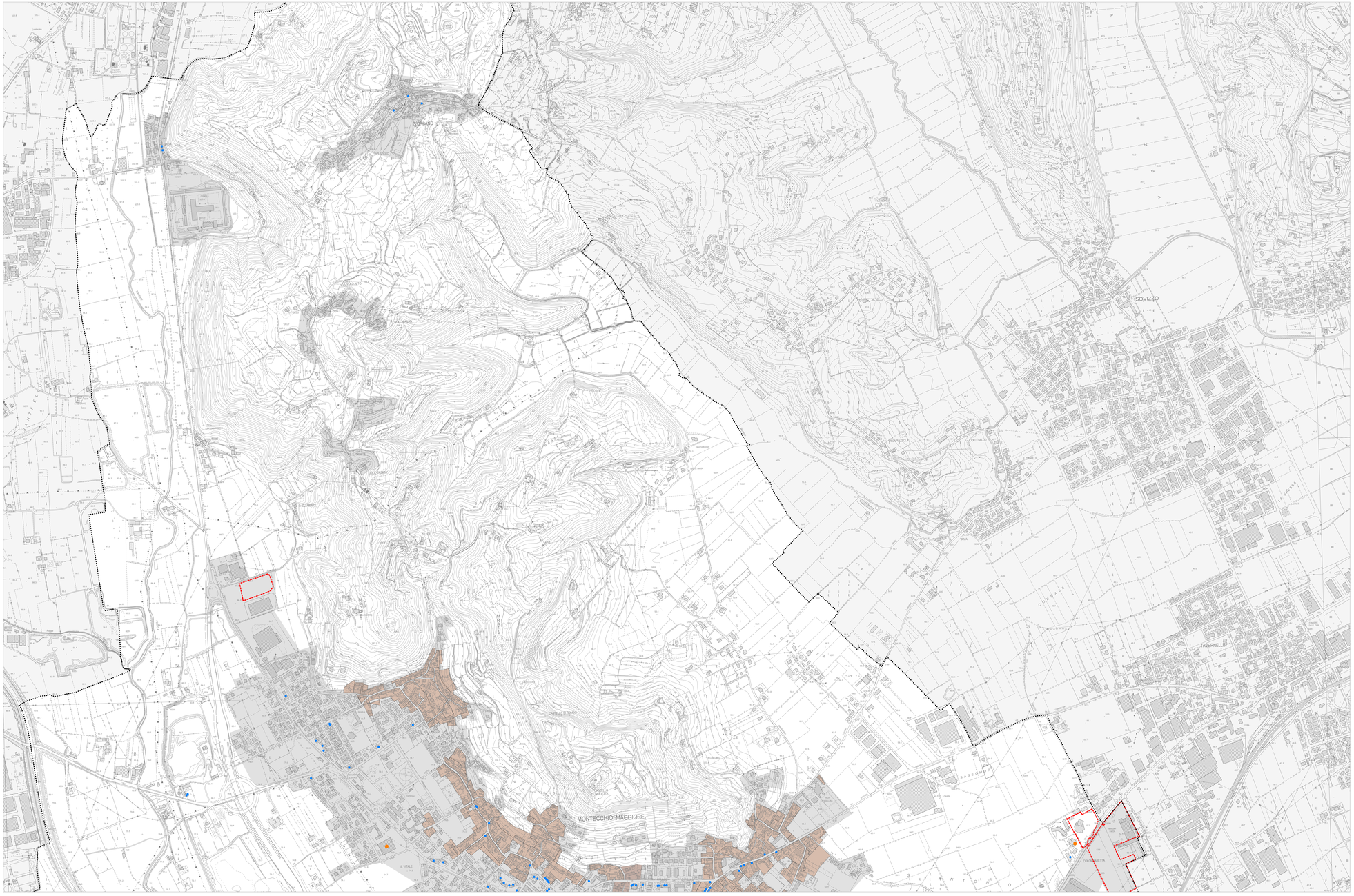

Limite amministrativo di Montecchio Maggiore

SISTEMA COMMERCIALE COMUNALE

Parti del territorio confermate entro il perimetro del Centro Abitato

Centro Storico

Individuazione delle "Aree degradate"

Aree degradate

Attività commerciali - Tipo Struttura (Vicinato, MSV, GSV)

- Struttura di vicinato (0-250 mq sup. vendita)
- Media Struttura di Vendita di primo livello (251-1500 mq sup.vendita)
- Media Struttura di Vendita di secondo livello (1501-2500 mq sup.vendita)
- Grande Struttura di Vendita (superiore a 2500 mq sup.vendita)

P.I. 2015 COMUNE DI MONTECCHIO MAGGIORE

Piano degli Interventi - Var. n.01
Piano Regolator Comunale L.R.11/2004

ANALISI
ATTIVITA' COMMERCIALI PER VICINATO/MSV/GSV

Adozione

Approvazione

Il Sindaco
Milena Cecchetto

Il Segretario
Dott. Antonio Lunardi

Il Responsabile Servizio Urbanistica
Arch. Francesco Mandli

Il Responsabile Servizio Urbanistica
Geom. Luigi Soriano

Prot.n. **MONT/1332**

Header
Variabile

Progettisti:

Urbanista Urbano & Paesaggista
Dottore Stefano Salvi

Urbanista Urbano & Paesaggista
Dottore Fabio Pozzer

Ingegnere Esperto Ambiente
Ingegnere Edile & Geomatica
Ing. Matteo Bortolusi

Dottore Ag. Andrea Lucio Gilardoni
Dott. Stefano Salvi

VENETO PROGETTI

MATE engineering

PIANOdegli INTERVENTI

Tavola **03.2**

Elab. Elaborato 03
Scala scala 1:5.000

MONT/1332 - H:\ARCHIVI\T1332\analisi\aggiornamento01_luglio\Elaborati - S2 - D.ISAPS - MONT/1332

Coordinate upper left: 1184-1555, 1190-1512 lower right: 1182-1188, 1128-1072