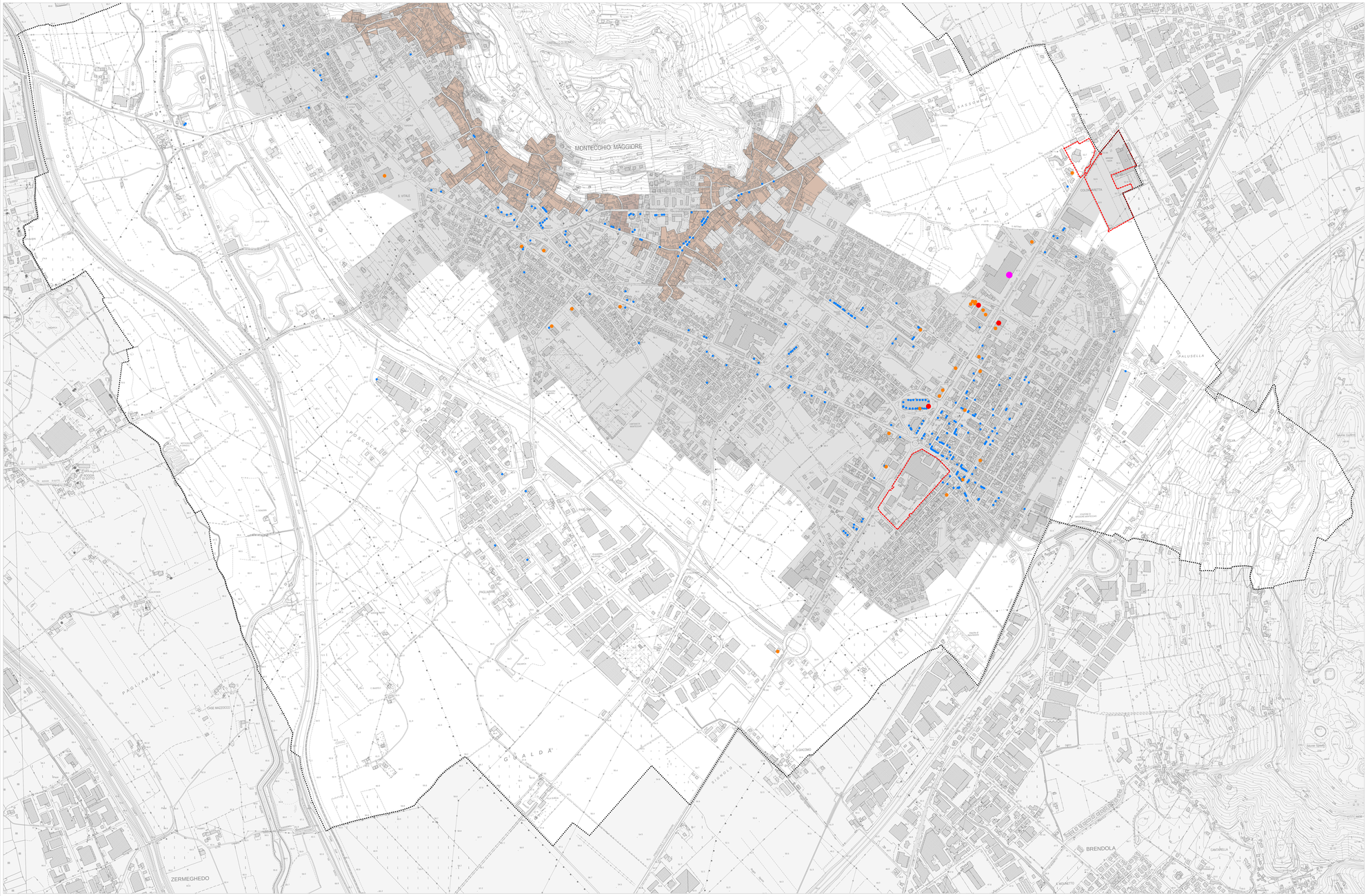

Limite amministrativo di Montecchio Maggiore

SISTEMA COMMERCIALE COMUNALE

Parti del territorio confermate entro il perimetro del Centro Abitato

Centro Storico

Individuazione delle "Aree degradate"

Aree degradate

Attività commerciali - Tipo Struttura (Vicinato, MSV, GSV)

- Struttura di vicinato (0-250 mq sup. vendita)
- Media Struttura di Vendita di primo livello (251-1500 mq sup.vendita)
- Media Struttura di Vendita di secondo livello (1501-2500 mq sup.vendita)
- Grande Struttura di Vendita (superiore a 2500 mq sup.vendita)

P.I. 2015 COMUNE DI MONTECCHIO MAGGIORE

Piano degli Interventi - Var. n.01
Piano Regolatore Comunale L.R.11/2004

ANALISI
ATTIVITA' COMMERCIALI PER VICINATO/MSV/GSV

Tavola 03.1
Elab. Elaborato 03
Scala scala 1:5.000

Adozione

Approvazione

Il Sindaco
Milena Cecchetto

Il Segretario
Dott. Ivan Bonamigo

Il Dirigente Servizio Urbanistica
Arch. Francesco Mandi

Il Responsabile Servizio Urbanistica
Geom. Luigi Scriano

Prot.n. MONT/1332

Header
Variabile

Progettisti:
Urbanista Matteo Ceccato
Urbanista Stefano Marco
Urbanista Paola Ceccato
Urbanista Elena Ceccato
Ingegnere Carlo Ceccato
Ingegnere Dalila Lovisetto

Dott. Ing. Arch. Luca Urbani
Dott. Geologo Paolo Ricatti
Ing. Stefano Bordoni

VENETO PROGETTI

MATE engineering

PIANOdegli INTERVENTI